

# AIMCP LOIRE-DIRECTION- 2025-2026



**PRÉSIDENCE**  
**Stéphane CUERQ**  
**Agnès MATUSSIÈRE**



**DIRECTRICE GÉNÉRALE**  
**Florence VAJDA LÉONI**



**Responsable Ressources Humaines de transition**  
**Khadija ERRHALI**

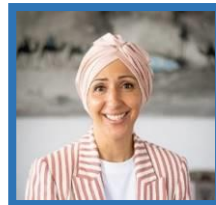

**Responsable Administrative et Financière**  
**Adelaïde OKEMBA**



**Responsable des Systèmes d'Informations**  
**Damien PAILLET**



**Responsable RESEG**  
**Karine JEANDILLOU**



**Coordnatrice Qualité/ RSO**  
**Laurence BACALOU**



**DIRECTRICE ADJOINTE**  
**FOYER "LE COLIBRI"**  
**Martine DILLY**



**DIRECTEUR TERRITOIRE ONDAINE**  
**FOYER "L'OLIVIER"**  
**DIRECTEUR Foyer "LE COLIBRI"**  
**Gérard TESTAN**

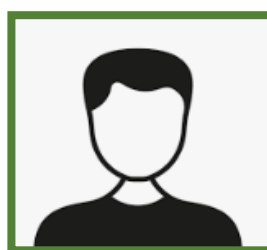

**DIRECTEUR TERRITOIRE MONISTROL/LOIRE**  
**FOYER "MYRIAM"**  
**ESAT"**  
**Michel BERNA**

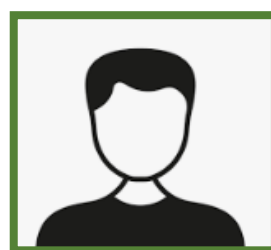

**DIRECTEUR TERRITOIRE SAINT ETIENNE**  
**ESAT - SA - SAVS**  
**Michel BERNA**

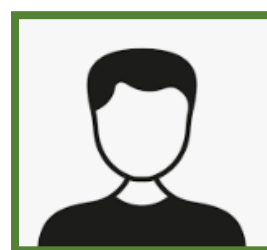

**DIRECTEUR TERRITOIRE MONTRAMBERT/PIGEOT**  
**IEM "Les Combes de la Grange"**  
**Internat "La Pranière" SESSAD CDP"Henry's"**  
**Régis GABARD**



**DIRECTRICE TERRITOIRE DE LA PLAINE DU FOREZ**  
**IEM "La Grande Terre"**  
**Internat "La Petite Terre"**  
**Géraldine FRECON**



**Cheffe de service FAM " l'Olivier"**

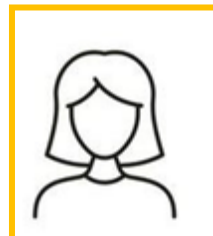

**Cheffe de service Foyer de vie Foyer" l'Olivier"**

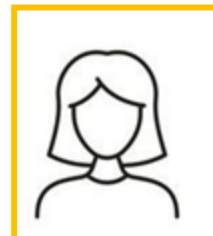

**Mélanie SABATIER**  
**Cheffe de service Section Annexe**



**Guillaume CELARIER**  
**Chef de service SAVS**



**Fabrice GRECO**  
**Chef ateliers**



**Stéphanie CHAPUIS**  
**Cheffe de service CDP "Henry's"**



**Julien TANDEAU DE MARSAC**  
**Chef de service SESSAD**



**Jérôme LAZERT**  
**Chef de service IEM La Grande Terre**

